

AXAM (アグザム) - ツインガイドシリンダー

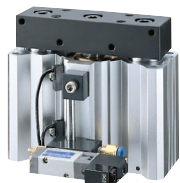

ストップタイプ

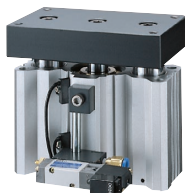

リフトタイプ

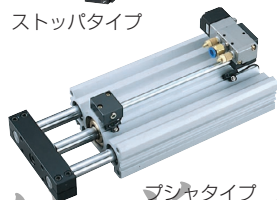

プッシュタイプ

(形式表示)

BN-6A-03-50-050-ES-N

① ② ③ ④ ⑤ ⑥

- ①アグザムシリーズ
- ②シリンダ形式
- ③シリンダ内径
- ④ストローク
- ⑤電磁弁

電 圧	ソレノイド		
	シングル	ダブル	3ポジ ション
AC100V	ES	EW	ET
AC200V	HS	HW	HT
DC24V	XS	XW	XT

- ⑥センサスイッチ

N: AC100V、DC24V (有接点、RCB1形)

R: DC24V (無接点、RNB2形)

M: AC200V (有接点、RCB3形)

種 類	形 式	ストロ ーク (mm)	価 格 (円)						
			シリンダ内径 (mm)						
			φ20	φ32	φ40	φ50	φ63	φ80	
す べ り 軸 受	BN-6A03 (ストップ)	30	21,000	30,000	—	—	—	—	
		50	22,000	32,000	34,500	38,500	44,000	66,000	
		75	23,000	34,000	36,500	44,500	47,000	74,000	
	BN-6A53 (リフト)	100	24,000	36,000	38,500	48,500	50,000	77,500	
		30	24,000	33,000	—	—	—	—	
		50	25,000	35,000	37,500	44,500	50,000	74,000	
	BN-6A63 (プッシュ)	75	26,000	37,000	39,500	50,500	53,000	82,500	
		100	27,000	39,000	41,500	54,500	56,000	85,500	
		200	37,000	47,000	66,000	80,000	100,000	170,000	
		300	41,000	52,000	71,000	84,000	110,000	185,000	
		400	—	57,000	76,000	88,000	120,000	200,000	
		500	—	62,000	80,000	92,000	130,000	210,000	
		600	—	—	—	96,000	140,000	220,000	
	リ ニア プ ッ シ ュ 軸 受	BN-6A13 (リフト)	700	—	—	—	100,000	150,000	240,000
			30	29,000	39,000	—	—	—	—
50			30,000	41,000	44,500	55,500	—	—	
75			32,000	44,000	46,500	62,500	72,000	109,500	
BN-6A23 (プッシュ)		100	33,000	46,000	49,500	66,500	76,000	113,500	
		30	28,000	39,000	—	—	—	—	
		50	30,000	43,000	45,000	52,000	—	—	
		75	33,000	48,000	50,000	59,000	83,000	110,000	
		100	36,000	54,000	56,500	66,000	87,000	120,000	
		200	47,500	58,000	71,000	88,000	120,000	190,000	
		300	50,000	64,000	85,000	99,000	134,000	210,000	
		400	—	70,000	103,200	110,000	155,000	240,000	
		500	—	78,000	112,700	125,000	160,000	260,000	
		600	—	—	—	140,000	172,000	280,000	
		700	—	—	—	150,000	185,000	300,000	

上記の価格には、電磁弁・センサスイッチは含まれておりません。